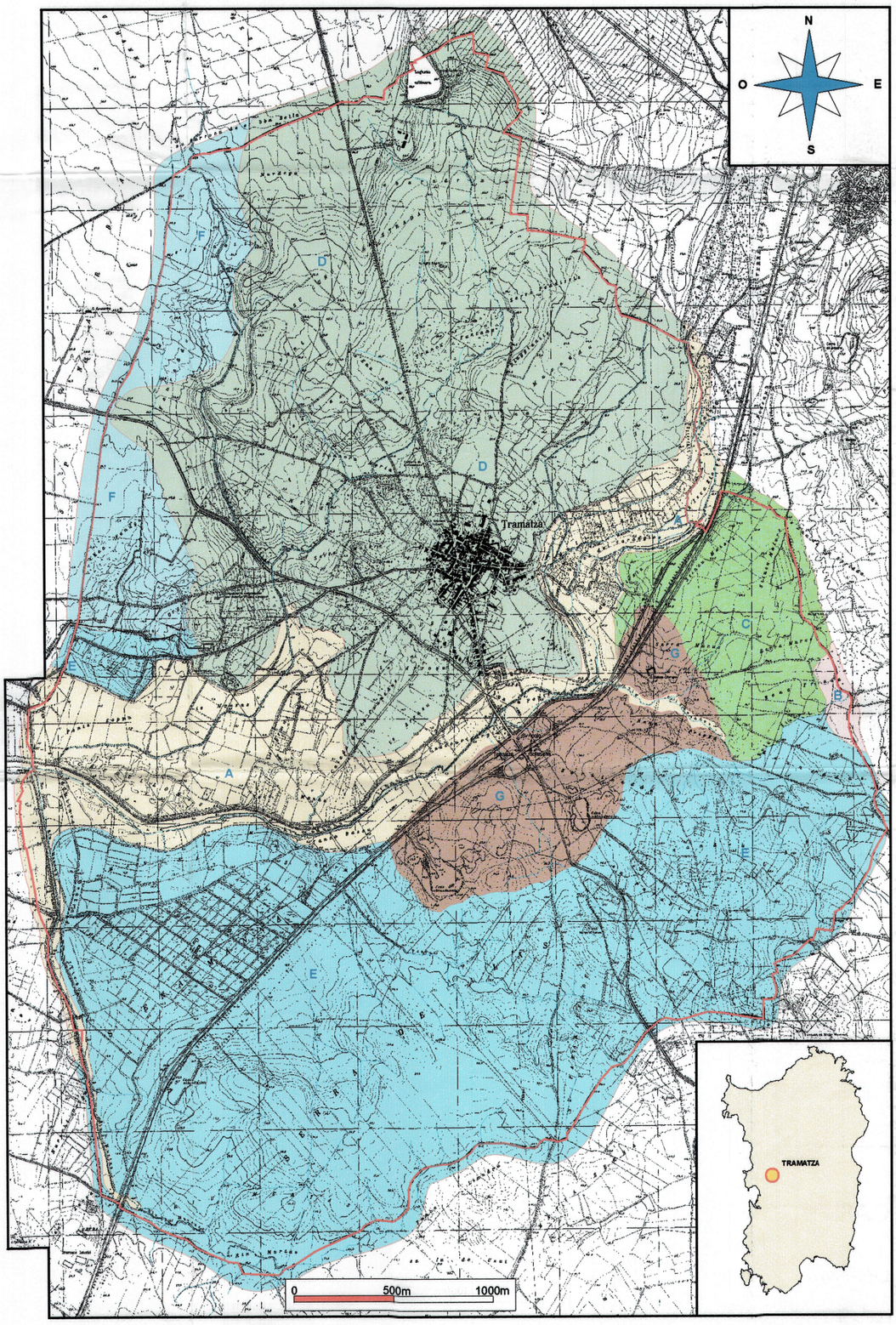

CARTA GEOLOGICA

LEGENDA:

Litologie

- **A** — Depositi alluvionali limo argilloso sabbiosi, subordinatamente ciottolosi (Olocene)
- **B** — Depositi di versante con ciottoli e blocchi prevalentemente vulcanici, in matrice limo - argillo - sabbicsa bruno scura (Quaternario)
- **C** — Depositi alluvionali limosi e sabbiosi bruni, con elementi lapidei eterometrici prevalentemente vulcanici (Quaternario)
- **D** — Depositi alluvionali con sabbie, ghiaie e ciottoli in vari rapporti granulometrici in matrice limosa e argillosa in percentuale variabile, ad elementi lapidei prevalentemente vulcanici in alcuni settori è presente una dominante concentrazione di limi ed argille (Quaternario)
- **E** — Depositi alluvionali con sabbie, ghiaie e ciottoli sia in alternanza che in vari rapporti granulometrici in matrice limosa e argillosa in percentuale variabile, ad elementi lapidei prevalentemente paleozoici e subordinatamente vulcanici (Quaternario)
- **F** — Depositi alluvionali con sabbie, ghiaie e ciottoli in vari rapporti granulometrici in matrice limosa e argillosa in percentuale variabile, ad elementi lapidei vulcanici e quarzosi (Quaternario)
- **G** — Autobrecce e lave andesitiche (Oligo-Miocene)

Simboli

- Limite comunale

COMUNE DI TRAMATZA (Provincia di Oristano)		
PIANO URBANISTICO COMUNALE		
CARTA GEOLOGICA		TAVOLA 3
DATA: 12 GEN. 2000	IL PROGETTISTA (Ing. Francesco Sechi)	IL GEOLOGO (Dott. Geol. Antonello Piredda)
	IL SINDACO	ORDINE DEI GEOLOGI REGIONE SARDEGNA N. 89 Dott. Geol. ANTONELLO PIREDDA